

Conócete a ti mismo y comprende mejor el eneatipo de los demás por sus rasgos faciales a través de la...

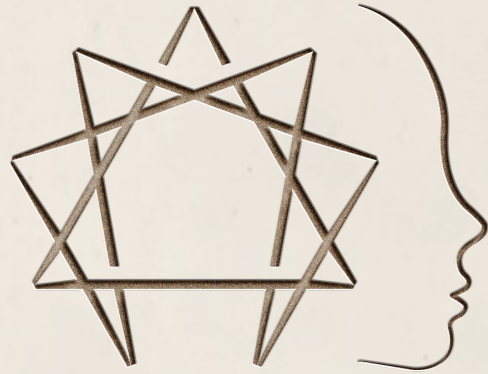

MORFOPSICOLOGIA & ENEAGRAMA

«Morfopsicología & Eneagrama» es un programa diseñado por Alberto Peña Chavarino, psicólogo, de la *International Enneagram Association*; y Benoît Corman, morfopsicólogo, de la *Société Française de Morphopsychologie*



Bienvenido a la escuela donde aprenderás a poner el
«AutoConocimiento (*AutoGno-*) en Acción (*-sis*)»

AUTOGNOSIS®



EXPERTO
EN
ENEAGRAMA

AutoGnosis® es una escuela de Eneagrama
y un Centro de Psicología General Sanitaria
registrada en el Colegio Oficial de Psicólogos
de Madrid; y sus profesores están acreditados
por la IEA - International Enneagram Association



International
ENNEAGRAM
Association

AUTOGNOSIS®

«MORFOPSICOLOGÍA & ENEAGRAMA»

es la primera formación de Morfopsicología en España e Hispanoamérica diseñada para identificar los 9 tipos de personalidad del Eneagrama, impartida 100% online.

Benoit y Alberto llevan +12 años impartiendo formación de autoconocimiento y desarrollo personal con **Morfopsicología y Eneagrama**. Respectivamente, han tenido más de 1.100 alumnos que han realizado esta formación:

- ✓ **100** horas de formación repartidas en:
+ 50 h. de clases en directo por Zoom
+ 50 h. de teoría en vídeos en aula virtual
- ✓ **2** horas de clases prácticas semanales:
los **MARTES** de 20h a 22h (hora España)
- ✓ **5** meses (20 semanas) de duración.
- ✓ **2** ediciones al año: septiembre y febrero
- ✓ **DIPLOMA** certificado por el Instituto Corman
- ✓ **Precio: 990€**. Puede pagarse en plazos.



INSTITUTO CORMAN
Caras y caracteres



International
ENNEAGRAM
Association



«¿QUÉ ES LA MORFOPSICOLOGÍA?»

La *Morfopsicología* o *Psicología Facial* es una ciencia moderna que estudia la personalidad a través del análisis de los rasgos faciales.

Tu rostro muestra lo más fundamental de tu personalidad: tus capacidades y necesidades mentales, emocionales y físicas.

Esto se debe a las conexiones nerviosas que unen el rostro directamente con el cerebro.

Ya existen muchos estudios científicos que han demostrado la relación directa entre la morfología de la cara con los rasgos del carácter.

BENOIT CORMAN
Co-director | Eneatipo 9
Morfopsicólogo



¡CONÓCETE... POR LA CARA!

¿Cuál es tu morfología dominante?
¿eres mental, emocional o visceral?

En este curso descubrirás por qué tus rasgos faciales son un reflejo especular de la estructura interna de tu cerebro, y por lo tanto comprenderás hasta qué punto tu cara muestra con transparencia tu personalidad biológica temperamental

Conocerte a ti mismo profundamente y conocer a los demás nada más verles la cara será para ti una valiosa habilidad social y un increíble poder de influencia.

Conocer a las personas también te dará una enorme seguridad y confianza al saber qué puedes esperar de ellas.

Llegará un punto que entiendas con tanta perspicacia a las personas que la gente pensará que eres adivino.

ALBERTO PEÑA CHAVARINO
Co-director | Eneatipo 6
Psicólogo Gral Sanitario



CEREBRAL

AFECTIVO

FÍSICO VISCERAL

¿DE DÓNDE VIENE LA MORFOPSICOLOGÍA O PSICOLOGÍA FACIAL?

La morfopsicología nace de la mano del Dr. Louis Corman con su libro Morfopsicología en 1937.

Corman descubrió que existen relaciones entre la forma (morfo) craneofacial y los procesos cognitivos, emocionales, afectivos y comportamentales del ser humano.

“La frase «La cara es el espejo del alma» adquiere todo el sentido cuando entendemos cómo nuestras capacidades mentales, emocionales y físicas están reflejadas en nuestro rostro”

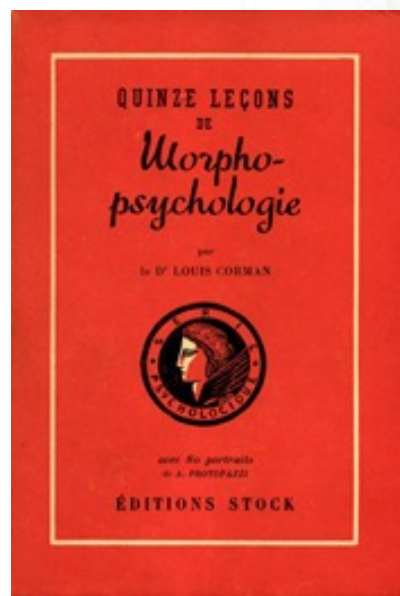

Dr. LOUIS CORMAN

HARÁS TU ANÁLISIS MORFOLÓGICO Y EL DE TUS COMPAÑEROS

Durante el curso analizaremos a cada uno de los alumnos (los que deseen hacerlo) a modo de ejercicio práctico docente.

Será una experiencia fascinante porque podrás ver en vivo y en directo cómo un análisis del profesional experto puede ser tan objetivo, al punto de que la persona analizada se quede alucinando de lo preciso y profundo que ha sido.

La mejor manera de aprender a *morfo-psicoanalizar* es en grupo con otros compañeros de confianza; puesto que gracias a conocerlos personalmente comprenderás mejor cómo se asocian sus rasgos faciales a su personalidad.

ISABELA HERRANZ
Terapeuta, Lingüista y autora del libro de
Morfopsicología "El Rostro"



CONOCERSE PARA COMPRENDERSE, NO PARA JUZGARSE

Hemos observado que a muchas personas les cuesta aceptar que los demás puedan conocerles solamente viendo su cara. El motivo puede ser el rechazo a ser juzgado y criticado duramente.

Sin embargo, la evidencia empírica y los estudios científicos han demostrado que la morfología del rostro sí muestra nuestra nuestro temperamento biológico dominante, p.e. ser introvertido o extrovertido, cerrado o abierto de mente...

Ciertamente, viendo el rostro a alguien no podemos conocer los contenidos de los pensamientos de su mente, pero sí podemos saber cuál es su tipo de inteligencia cerebral, emocional y física.

Conocer a las personas tiene que servirnos para comprenderlas y valorarlas, no juzgarlas.

LAURA
RAMÍREZ
Terapeuta,
Eneatipo 4



¿POR QUÉ UNIR ENEAGRAMA Y MORFOPSICOLOGÍA?

AutoGnosis ha sido la primera escuela en asociar el Eneagrama a la Morfopsicología (Alberto tiene en su canal de youtube vídeos de conferencias de hace años explicando esta relación en base a sus investigaciones como psicólogo y docente).

En AutoGnosis sostenemos que la *'Morfo'* es fundamental para entender la individualidad de los eneatis. La *Morfo* explica muchos aspectos que el Eneagrama no llega a explicar, ya que de cada eneatis habría millones de subtipos, tantos como seres únicos hay en el mundo.

Descubrirás, por ejemplo, la enorme diferencia de carácter que habría entre un 7 con la *cara ancha* o un 7 con la *cara estrecha*, de un 9 con la *frente inclinada* o con la *frente recta*, de un 2 con la *nariz redondita* o con la *nariz pronunciada*, un 6 con los *ojos abiertos* o con los *ojos hundidos...* y así cientos de combinaciones de rasgos.





MORFOPSICOLOGÍA & ENEAGRAMA

Un programa de Psicología Facial y Personalidad diseñado por
Alberto Peña Chavarino y Benoit Corman, profesores acreditados por:



International
ENNEAGRAM
Association

|| www.AutoGnosis.com ||

PROGRAMA «ESPECIALISTA EN MORFOPSIKOLOGÍA & ENEAGRAMA»

El programa está estructurado en 2 módulos: Método Corman de Análisis Facial y Método AutoGnosis de Morfo y Eneagrama



MÉTODO CORMAN DE ANÁLISIS FACIAL

Primero aprenderás el método Corman adaptado por Benoit Corman para hacer análisis faciales a nivel profesional.

Aquí aprenderás los fundamentos de la psicología facial de manera estructurada y sencilla para que los vayas asimilando poco a poco, y vayas aprendiendo a *psico-morfo-analizar* a las personas.



MÉTODO AUTOGNOSIS DE MORFO Y ENEAGRAMA

En esta 2º parte del programa, además de profundizar en los fundamentos de la Morfo verás su relación con otras metodologías.

Aprenderás a usar la Morfo para identificar mejor a los 9 eneatis y los 27 subtipos, y para analizar las relaciones de pareja.

Por último, descubrirás claves prácticas para progresar en tu propio desarrollo personal.



Clase 1: BASES DE LA MORFOPSIKOLOGÍA

- ¿Qué condiciona las formas de nuestro rostro?
- ¿Puede cambiar nuestro rostro con el tiempo?
- Los 4 tipos de formas que modelan nuestros rostros
- El método de observación de una cara

Clase 2: LA CARA DE FRENTE

- *Indicador de las necesidades de nuestra vida social*
- El marco óseo con tendencia dilatada
- El marco óseo con tendencia retraída

Clase 3: LOS RECEPTORES SENSORIALES

- *Indicador de cómo nos comunicamos con los demás*
- Los receptores con tendencia concentrada
- Los receptores con tendencia reaccionante
- Análisis de los ojos, la nariz y la boca (labios)

Clase 4: EL MODELADO DE LA CARA

- Indicador de cómo nos adaptamos al mundo exterior
- El modelado redondo
- El modelado plano
- El modelado abollado

Clase 5: NIVEL DE TONICIDAD / ATONÍA

- Indicador del nivel de activación de nuestra energía interna y de cómo nos movemos en el mundo
- La tonicidad
- La atonía

Clase 6: PROYECCIÓN VS CONTENCIÓN

- *Indicador de nuestras motivaciones inconscientes*
- La proyección o retracción lateral
- La contención o retracción frontal

Clase 7: LA CARA DE PERFIL

- *Indicador de nuestras motivaciones inconscientes*
- Proyección en nivel superior + Contención en nivel inferior
- Contención en nivel superior + Proyección en nivel inferior
- Dilatación en nivel superior + Contención en nivel inferior
- Dilatación en nivel superior + Proyección en nivel inferior

Clase 8: LOS 3 NIVELES DEL ROSTRO

- *Indicador de nuestro potencial en 3 niveles*
- La expansión del nivel intelectual (mental)
- La expansión del nivel emocional (afectivo)
- La expansión del nivel instintivo (visceral)

Clase 9: LA CARA DE FRENTE:

- Las expansiones dobles que determinan la personalidad
- El nivel dominante y de retracción en el rostro
- Las expansiones y su relación con los sentidos

Clase 10: LAS ASIMETRÍAS

- *Indicador del nivel de equilibrio y complejidad del carácter*
- Las asimetrías en anchura
- Las asimetrías en altura
- Las asimetrías en profundidad



Clase 11: FISIONOMÍA

- Principios de Fisionomía y su relación con la Morfo
- Análisis de ojos, orejas, narices, labios, mandíbulas...
- Análisis del tamaño del cráneo y el cuello...
- Análisis de las formas y las distancias entre ellas.

Clase 12: PRÁCTICAS DE ANÁLISIS FACIALES

- Cómo captar la esencia una persona al ver su rostro
- Cómo hacer un análisis facial paso a paso con una plantilla
- Método Corman para hacer informes morfológicos
- Corrección de análisis realizados por los alumnos

Clase 13: PSICOBIOLOGÍA (Instintos y Big Five)

- Big Five: los 5 grandes temperamentos.
- Instintos: los 3 sesgos instintivos y su morfología facial
- Cómo asociar Big Five, instintos, Morfo y Eneagrama

Clase 14: FEMINIDAD vs MASCULINIDAD

- Los rasgos masculinos vs los rasgos femeninos
- La integración de los componentes del otro sexo
- La importancia de desarrollar ambas polaridades biológicas

Clase 15: ANÁLISIS DE RELACIONES DE PAREJA

- Cómo identificar la complementariedad amorosa a través de sus rasgos faciales (y de su eneatispo).
- Cómo adivinar los patrones de relación de una pareja
- Análisis (divertidos) de ex-novios/as y parejas actuales
- Conflictos de relación que se crean por los antagonismos

Clase 16: MORFOLOGÍA DE LOS ENEATIPOS

- Cómo asociar el Eneagrama y la Morfopsicología
- ¿Existen arquetipos con una morfología particular?
- ¿Qué pasa cuando el eneatispo y su morfo son antagonicos?

Clase 17: ENEATIPOS EMOCIONALES

- Análisis faciales de alumnos y famosos tipo 2, 3 y 4
- *Subtipos del 2: conservación, social y sexual-transmisor*
- *Subtipos del 3: conservación, social y sexual-transmisor*
- *Subtipos del 4: conservación, social y sexual-transmisor*

Clase 18: ENEATIPOS MENTALES

- Análisis faciales de alumnos y famosos tipo 5, 6 y 7
- *Subtipos del 5: conservación, social y sexual-transmisor*
- *Subtipos del 6: conservación, social y sexual-transmisor*
- *Subtipos del 7: conservación, social y sexual-transmisor*

Clase 19: ENEATIPOS VISCERALES

- Análisis faciales de alumnos y famosos tipo 8, 9 y 1
- *Subtipos del 8: conservación, social y sexual-transmisor*
- *Subtipos del 9: conservación, social y sexual-transmisor*
- *Subtipos del 1: conservación, social y sexual-transmisor*

Clase 20: PRÁCTICAS DE MORFO-COACHING

- Claves para el desarrollo personal con la morfopsicología
- Cómo ayudar a las personas con Morfo y Eneagrama
- Cómo identificar los mejores talentos en el rostro
- El poder de la morfo y el eneagrama para el cambio

A close-up photograph of a human eye, looking slightly to the right. The image has a strong teal or cyan color cast. The eye is the central focus, with the iris and pupil clearly visible. The surrounding skin and eyelashes are also visible, though slightly blurred. The overall mood is contemplative and focused.

PREPARACIÓN PREVIA

EMPIEZA A CONOCERTE
Y
CONOCER A LOS DEMÁS



1ª FASE: VÍDEOS DE INICIACIÓN A LA MORFO Y ENEAGRAMA

Empieza a conocerte desde el inicio de tu *alistamiento*

Desde el momento que hagas la matrícula en el curso te enviaremos un pack de **vídeos y artículos de eneagrama** en formato digital, para que al menos tengas una base de Eneagrama tal y como lo explicamos en nuestra escuela.



2ª FASE: TEST DE PERSONALIDAD Y AUTOANÁLISIS

Tómate un tiempo para analizar cómo *'crees'* que eres

Te propondremos realizar un **test de personalidad previo al curso**.

Se trata de que rellenes un cuestionario donde describas cómo te ves ahora a ti mismo –qué cualidades y necesidades crees que tienes– para luego lo compares con lo que descubrirás durante el curso de sobre ti.



3ª FASE: SESIÓN DE PRESENTACIÓN DEL NUEVO GRUPO

Conoce a tus compañeros de viaje

Una semana antes del inicio del curso participarás en una **sesión de presentación** con los nuevos alumnos y con los profesores; así conocerás a los compañeros con los que compartirás este viaje apasionante de 20 semanas.



MÓDULO 1º

MÉTODO CORMAN DE ANÁLISIS FACIAL



LOS FUNDAMENTOS DE LA MORFO

A través del «Método Corman»

En el primer módulo del programa aprenderás las bases de la Morfopsicología a través de 6 principios básicos estructurados por orden de importancia.

También profundizarás en los estudios que demuestran cómo diversas formas del rostro están asociadas a rasgos biológicos.

Por ejemplo, que existen 12 pares de nervios que conectan el cerebro con las zonas del rostro: la zona mental, la afectiva y la física o visceral; y que estas 3 zonas del rostro a su vez están relacionadas con las 3 estructuras en las que ha evolucionado el cerebro humano: el reptiliano, el cerebro límbico y el neocórtex.

Comprenderás que no es lo mismo tener un rostro estrecho que ancho, la frente alta o baja...etc. Aprenderás a identificar muchos detalles en la forma de los ojos, cejas, orejas, nariz, labios, mejillas, mentón, cuello y una infinidad de detalles.

Entre muchas cosas, esto es lo que empezarás aprendiendo:

- «Pirámide de la morfo»: los 6 principios de la Morfopsicología
- «Tipos retraídos vs expandidos»: lo primero es ver el tamaño del marco craneal, si la cabeza es estrecha o ancha.
- «Las 3 zonas del rostro»: cómo identificar rápidamente en identificar personas de tipo cerebral, emocional o visceral.
- «Los sentidos»: la importancia del tamaño, tono y protección de los órganos sensoriales: ojos, nariz y boca (labios).

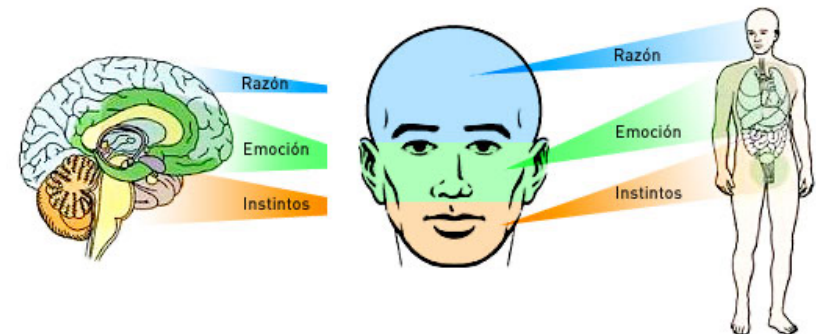
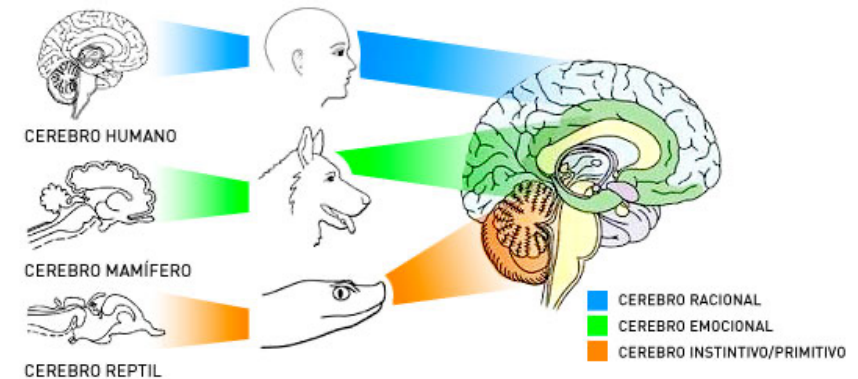
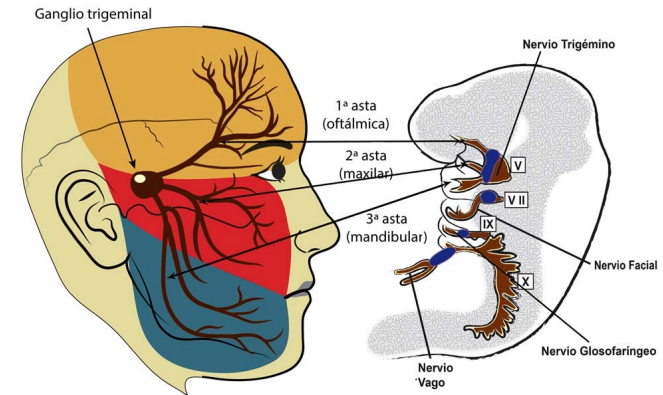



ANÁLISIS FACIALES EN DIRECTO

Durante el curso, nuestros profesores morfopsicólogos harán un análisis morfológico individualizado a cada uno de los alumnos del curso; asociando su morfología facial con su eneatipo y subtipo instintivo, ofrecerán pautas a cada alumno para trabajar en pos de su desarrollo personal.

Este análisis facial te ayudará a entender mejor tu tipo de personalidad, y también comprender mejor a los demás a través de escuchar las explicaciones de sus análisis.

En este te curso resolverás muchas dudas sobre aspectos de tu eneatipo entendiendo que son parte de tu biología individual.

Durante el curso también realizarás muchas prácticas en pareja para aprender a hacer análisis morfológicos además de aprender a identificar mejor los 9 tipos y los 27 subtipos del Eneagrama

Empezarás aprendiendo el método básico en 6 pasos, lo cual te ayudará a crearte un buen marco mental a la hora de analizar un rostro. Empezarás comprendiendo aspectos sencillos, como la importancia del tamaño y la tonicidad (energía) de cada zona de la cara. Y a medida que avancemos en el curso iremos añadiendo aspectos más complejos a nuestro método de análisis facial.

Lo importante es ir aprendiendo integrando bien los conceptos, y además de aprender, divertirnos, reírnos de nosotros mismos y disfrutar de la maravillosa ciencia y arte de conocer al ser humano

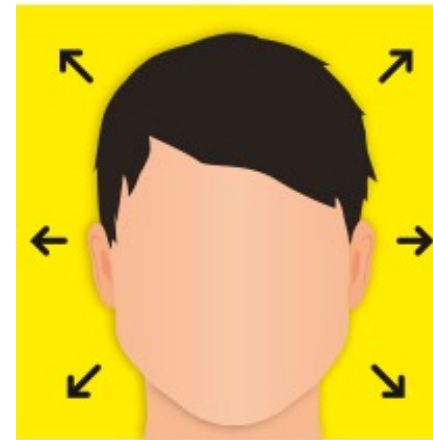

EXPANSIVO

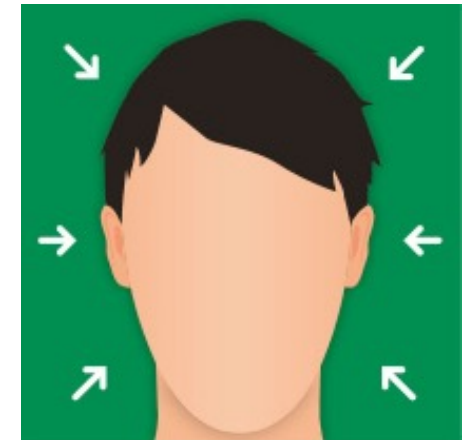

SELECTIVO



Nivel **INTELLECTUAL**

Nivel **EMOCIONAL**

Nivel **INSTINTIVO**

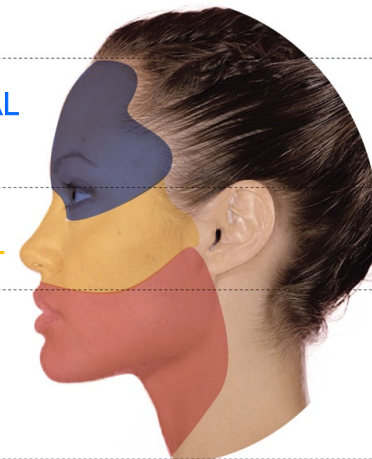



LOS 6 PASOS DEL ANÁLISIS FACIAL

En el curso aprenderás este sencillo pero potente método diseñado por Benoit Corman para conocer a las personas al poco tiempo de verlas y cómo relacionarte bien con ellas

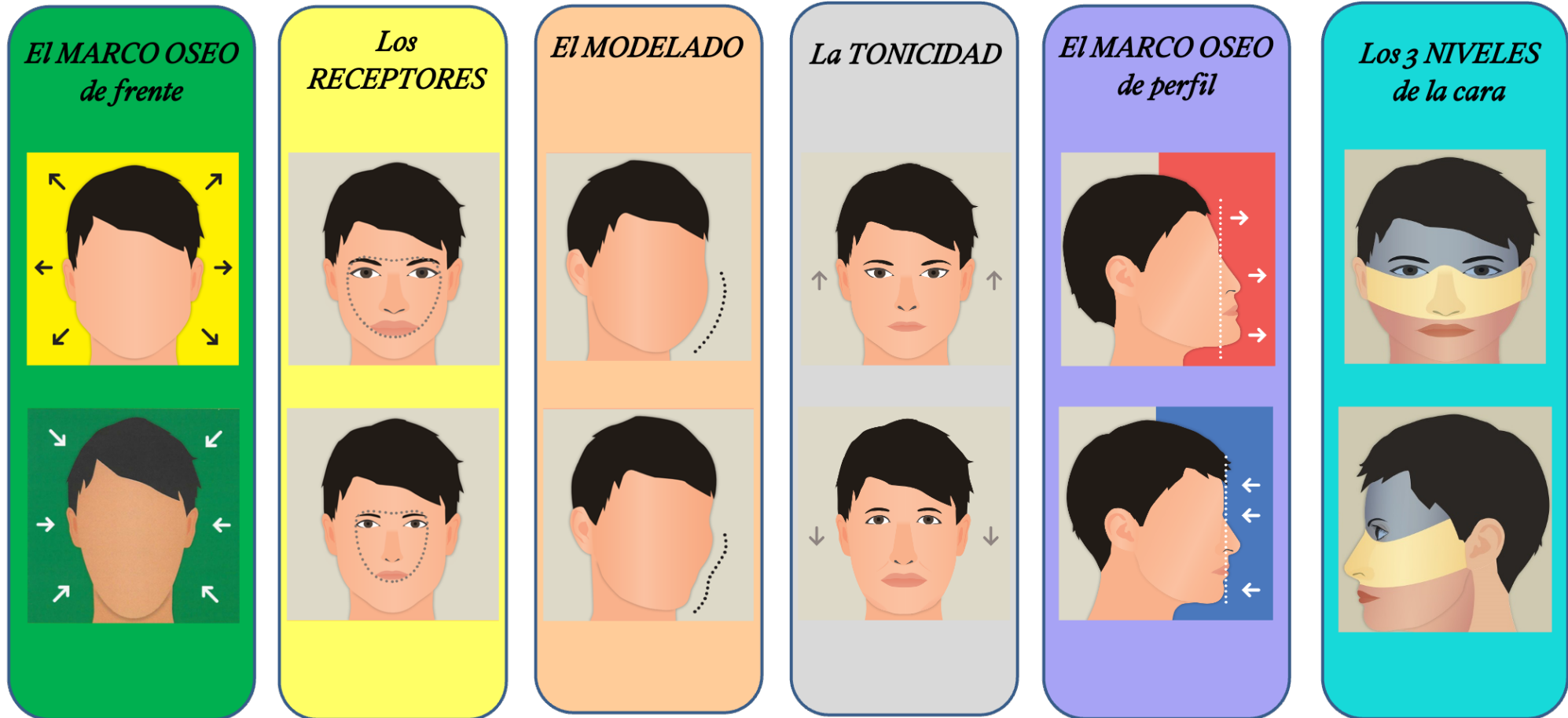

MÓDULO 2º

MÉTODO AUTOGNOSIS DE MORFO Y ENEAGRAMA



RASGOS FACIALES DE LOS ENEATIPOS

Durante el curso asociaremos los principios de la "morfo" a los 9 eneatis de los 9 eneatis del Eneagrama y sus 27 subtipos instintivos, de esta manera aprenderás mucho más rápidamente a captar las diferencias biológicas entre mismos eneatis y subtipos.

Comprenderás que aunque sí existen rasgos faciales arquetípicos entre los eneatis a la hora de la práctica descubrirás que NO hay dos 7 iguales, ni dos 5 iguales... cada persona es única; la combinación de eneatis y temperamento crea una aleación que hace que nuestra personalidad sea única, diferente e irrepetible.



DESCUBRE TU «ENEATIPO FACIAL»

El Eneagrama enseña 9 patrones psicológicos generales para todo el mundo; debido a esta generalidad el Eneagrama es un modelo útil pero incompleto para explicar la individualidad.

Por eso damos tanta importancia a la morfopsicología en nuestra escuela: porque para identificar la individualidad de una persona tenemos que comprender su temperamento, y la forma más rápida y eficaz es a través de los rasgos de su rostro

Aquí abajo ponemos una foto de tres exalumnos eneatis 5 que al tener caras diferentes tienen temperamentos diferentes, por lo que su eneatis se manifestará de maneras diferentes:





DESCUBRE TU INSTINTO EN TU MORFOLOGÍA FACIAL

Otra de las grandes claves de este curso es aprender a identificar los 3 instintos y los 27 subtipos a través de su rostro, esto es una ampliación de la explicación de los subtipos que hicimos en el programa «Experto en Eneagrama».

Vas a descubrir la «Morfología instintiva»: comprender la biotipología de personas con instinto conservación-familiar, social-gremial y sexual-transmisor.

MORFOLOGÍA DE LOS 3 INSTINTOS Y LOS 27 SUBTIPOS DEL ENEAGRAMA

Durante todo el curso vamos a asociar la morfología facial con el eneagrama, los instintos y los temperamentos, y al principio del curso dispondrás de unos vídeos en el aula virtual de resumen de los aspectos básicos que tienes que saber de antemano de eneagrama e instintos.

Nuestra escuela es pionera en distinguir a los subtipos por su morfología facial, identificando sus cualidades psicológicas.

Al terminar el curso, comprenderás profundamente hasta qué nivel las formas (morfología) del rostro modifican tanto las capacidades y la conducta de los 9 eneatiops y los 27 subtipos.

**SOCIAL
GREMIAL**



**CONSERVACIÓN
SUPERVIVENCIA**



**SEXUAL
TRANSMISOR**

Los 3 instintos tal y como los explicamos en AutoGnosis apoyándonos en los estudios de Mario Sikora y Claudio Narnajo



DESCUBRE TU TEMPERAMENTO

A través del «Big Five» los 5 grandes temperamentos

Nos iniciaremos en la Psicobiología como una herramienta de conocimiento de la base temperamental de las personas, lo cual nos dará una información muy valiosa para saber cuáles son sus mejores potencialidades y virtudes, pero también ser conscientes de las limitaciones y vulnerabilidades de carácter.

Utilizaremos el **Big Five**, una metodología científicamente contrastada que muestra 5 factores o temperamentos básicos de la personalidad. Estos 5 factores forman el acrónimo en inglés **OCEAN**: factor O (Openness o apertura a nuevas experiencias), factor C (Conscientiousness o responsabilidad), factor E (Extraversion), factor A (Agreeableness o amabilidad) y factor N (Neuroticism o inestabilidad emocional).

En este módulo aprenderemos:

- «5 sesgos temperamentales»: 5 grandes factores temperamentales de personalidad: extroversión, responsabilidad, amabilidad, apertura mental y equilibrio emocional y cómo todo ello podemos verlo reflejado en los rasgos faciales.
- «Eneagrama Biológico»: cómo influye tu biología temperamental en tu eneatispo y tu morfología facial.
- «Desarrollo Personal Biológico»: ideas para equilibrar los 5 factores temperamentales con tu eneatispo y tu morfología.

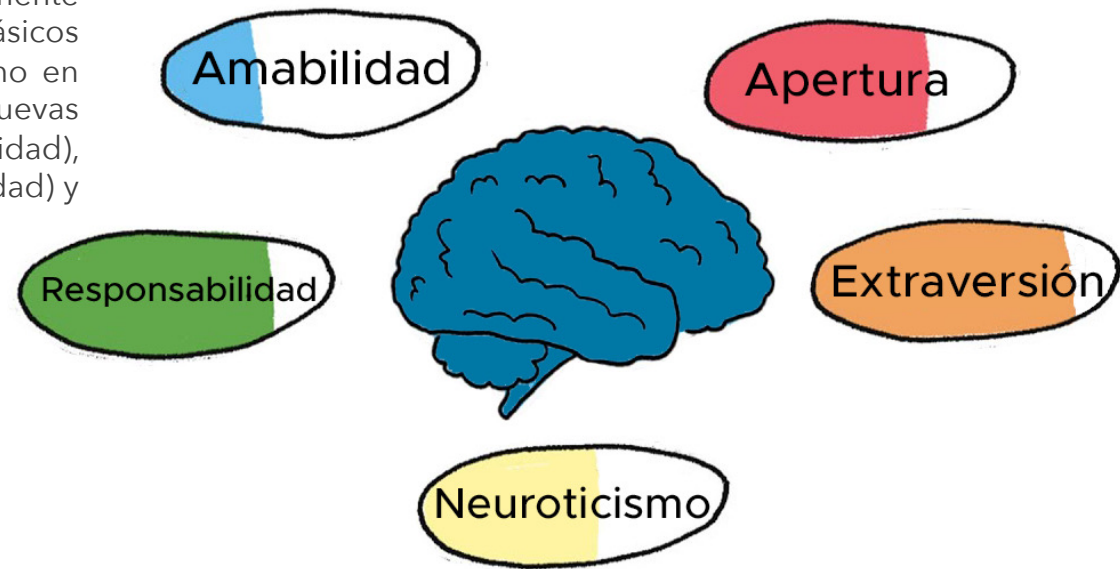

Estos son los 5 grandes temperamentos definidos por Costa y McCrae



¿A QUIÉN VA DIRIGIDO ESTE CURSO?

A toda persona que quiera conocerse y/o utilizar la Morfopsicología de forma práctica



A ti, si quieres conocerte y entender el tipo de personalidad de los demás



A ti, si estás en un momento de cambio vital y necesitas identificar tus talentos.



A ti, si te interesa la psicología social y el comportamiento humano.



A psicólogos y coach que quieren usar la "Morfo" en sus consultas y cursos.



A padres que desean comprender a sus hijos para saber orientarles mejor.



A profesores que se plantean educar a sus alumnos según su personalidad.



A parejas que buscan mejorar su relación íntima a través de una mejor comunicación y comprensión mutua.



A jefes y mandos directivos para mejorar sus habilidades de influencia y liderazgo según tipos de personalidad.



A responsables de recursos humanos, para selección de personal y organizar el trabajo según tipos de personalidad.

GRAN PARTE DE LA TEORÍA LA TENDRÁS GRABADA EN VÍDEOS, LA PRÁCTICA LA HARÁS EN LAS CLASES GRUPALES EN DIRECTO

Nuestro método pedagógico combina clases grupales en directo con lecciones teóricas grabadas en vídeo.

Los alumnos sienten que aprenden muy bien a hacer análisis morfológicos y a identificar los 9 eneatis por que hacemos muchas prácticas en grupo y ejercicios en parejas.

El hecho que las clases y las prácticas sean online hace que la formación sea muy cómoda y permite que los alumnos gestionen fácilmente sus horarios.

CLASES
GRUPALES
PRÁCTICAS
EN DIRECTO



LECCIONES
TEÓRICAS
GRABADAS
EN VÍDEO



¿Cómo se llega a ser un especialista en analizar el rostro de las personas?

BENOIT CORMAN
Co-director | Eneatipo 9
Morfopsicólogo y formador
acreditado por la SFM

¡CON PRÁCTICA, EXPERIENCIA
Y MUCHA OBSERVACIÓN!

¡DURANTE EL CURSO
APRENDERÁS A PSICO-
MORFO-ANALIZAR CON
GRAN PRECISIÓN!

- antes este programa era presencial en Madrid, pero ahora es totalmente **online por ZOOM**;
- el programa tiene una duración de 20 semanas;
- 20 clases grupales + 2 sesiones de intro y cierre;
- las clases grupales se imparten en directo los **martes de 20h a 22h** (hora de España);
- Hay 2 sesiones de prácticas en **2 viernes**;
- toda la teoría la tendrás grabada en vídeo para que las clases en directo sean 100% prácticas.

COPYRIGHT ©



Société Française de
Morphopsychologie

METODOLOGÍA 100% ONLINE

¿Cómo es nuestra formación de Morfopsicología? ¡Ahora todo online! Clases prácticas grupales en directo y teoría en vídeos



+10 AÑOS DE EXPERIENCIA

Nuestro método pedagógico se ha ido perfeccionando desde 2010 durante las **36 ediciones del programa Experto en Eneagrama**, las **8 ediciones del programa de Coaching con Eneagrama** y los más de **200 seminarios, talleres y conferencias** que hemos impartido sobre temas de Autoconocimiento, Coaching y Desarrollo Personal.

Hemos verificado año a año el impacto positivo que han tenido nuestras técnicas en los más de **2.000 alumnos y consultantes** que han pasado por nuestra escuela o han hecho consultas individuales de autoconocimiento.

APRENDERÁS PRACTICANDO

Nuestros cursos son eminentemente **prácticos y participativos**: mezclamos la teoría con ejemplos de la vida cotidiana. La mejor manera de aprender es a través de hacer ejercicios y vivir **dinámicas experienciales**; a través de nuestra plataforma virtual los alumnos practican a través de actividades en parejas y grupos.

Nuestros talleres son muy **enérgicos**, tanto los presenciales como los emitidos en directo. Desde el primer momento vamos al grano explicando técnicas y llevándolas a la práctica. No nos andamos con rodeos perdiendo tiempo con la teoría, puesto que la tendrás en vídeos y manuales colgados en nuestra plataforma virtual.

APRENDERÁS DISFRUTANDO

Con una mezcla de **teatralización y sentido del humor** logramos que los alumnos se comprendan a sí mismos y a los demás, sin juzgar.

MÉTODOS BASADOS EN LA EVIDENCIA

Los métodos que enseñamos están respaldados por **un sólido marco teórico** respaldado por estudios científicos sobre psicología de la personalidad. La eficacia de la Morfopsicología ha sido demostrada en numerosos estudios (Gabarre 2088). En la escuela ofrecemos bibliografía que evidencia lo que enseñamos.

CLASES SEMANALES POR ZOOM

Son 20 clases en directo semanales de 2 horas, de 20h a 22h (hora española)

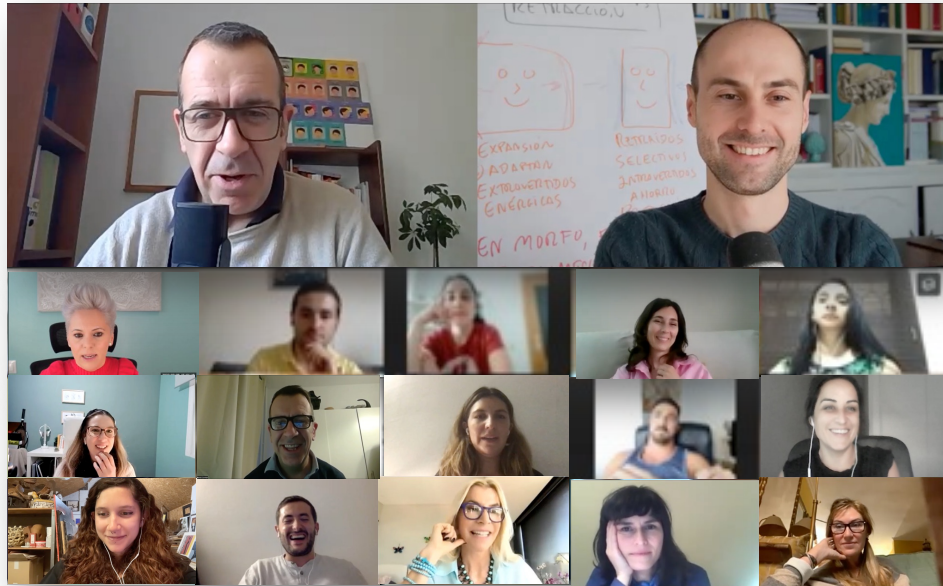

CLASES GRUPALES SEMANALES

Las **clases en directo** son un día a la semana, los martes de 20h a 22h en horario de España.

20 LECCIONES EN 5 MESES

Este programa de especialización en Morfopsicología con Eneagrama son **20 sesiones teórico-prácticas impartidas durante 20 semanas**. A las que hay que añadir una primera sesión de bienvenida y otra sesión al final de cierre de curso

¡GRABAMOS LAS CLASES PARA QUE NO TE PIERDAS NADA!

Las **clases grupales semanales de 2 horas se grabarán**, de manera que si no puedes asistir en directo a alguna clase **podrás verlas durante todo el curso**.

De este modo no tendrás que preocuparte si por cualquier motivo tienes que ausentarte temporalmente por algún motivo personal o laboral que te impida acudir a las clases.

MATERIALES DE APOYO

El precio incluye **los materiales del curso en formato digital**: manuales, apuntes, fichas y artículos de Eneagrama.

Y también dispondrás de la documentación que tenemos en nuestra base de datos digital: libros e-book, fichas, vídeos...

+ 100 HORAS DE FORMACIÓN

Tendrás **44 horas de clases en directo** y más de **50 horas de vídeos grabados** subidos a nuestra aula virtual.

DINÁMICAS EN GRUPO Y EN PAREJA

Durante el curso habrá **ejercicios en pareja y tutorías grupales de prácticas de análisis faciales**.

UN «ÁGORA VIRTUAL» A TU DISPOSICIÓN

A nuestro aula virtual lo llamamos «Ágora Virtual» porque ahí tendrás acceso al conocimiento y al contacto con tus compañeros de curso. Al inicio de cada curso se abrirá el temario donde podrás acceder a los vídeos, apuntes, test de autoevaluación y las clases semanales grabadas.

The interface is divided into several sections:

- Header:** Includes the 'AUTOGNOSIS' logo, navigation links for 'FORMACIONES' and 'AUTOGNOSIS', and utility icons for refresh, share, and a 'Coger apuntes' (Take notes) button.
- Left Sidebar:** Contains navigation options: 'Cursos', 'Notificaciones' (39), 'Mensajes' (58), and 'Salir'.
- Course Overview:** Features a 'Volver a Curso' button, the course title 'Especialista en Morfopsicología & Eneagrama', and progress indicators showing '0% Completo' and '0/3 Steps'.
- Module List:** A list of content items with radio buttons: 'Grabaciones de Clase en Directo', 'PDFs de los Ejercicios Semanales', and 'Materiales de Apuntes Descargables'.
- Participants:** A list of 40 participants, with the first few being Alberto De la Bella, Alberto Peña Chavarino, Alicia Gil, and Alvaro Rodriguez.
- Video Player:** Displays a video titled '1.0 Clase de presentación | Morfopsicología 1ª' by Alberto Peña Chavarino. The video is currently at 1:51:11. The player includes a play button, a progress bar, and a 'vimeo' logo.
- Footer:** Shows the video title 'Clase de Presentación | 12 de enero de 2022', a 'Contáctanos' button, and an upward arrow icon.



PROFESORES ACREDITADOS DE ENEAGRAMA

Nuestros profesores están acreditados por la IEA – International Enneagram Association



Alberto Peña Chavarino

Alberto es el director de la escuela y autor de los contenidos docentes.

Psicólogo Sanitario y Economista experto en Psicología Social.

Alberto lleva más de 10 años haciendo terapia con eneagrama y morfopsicología



Isabela Herranz

Isabela es lingüista y morfopsicóloga. Lleva más de 20 años de experiencia haciendo análisis faciales. Es autora del libro “El Rostro” y sus análisis han sido publicados en periódicos nacionales españoles como “El País”.



Benoît Corman

Benoît es morfopsicólogo, con 20 años de experiencia y miembro de la Parisina *Société Française de Morphopsicologie*. Creador de un novedoso método para explicar la morfopsicología en 6 sencillos pasos.

EQUIPO ORGANIZADOR Y DOCENTE

Nuestros profesores están acreditados por la IEA – International Enneagram Association



María Gómez Bejarano

María es eneatipo 1, responsable de la administración de la escuela. Lic. en comunicación audiovisual.



Laura Ramírez

Laura es 4, directora de estudios y organizadora de las formaciones. Terapeuta y Coach experta en PNL



Fernando Mancebo

Fernando es eneatipo 6, mentor de alumnos y coordinador de la escuela. Experto en Mindfulness

PRECIO Y CALENDARIO DE LA PRÓXIMA EDICIÓN

Infórmate de los descuentos y ofertas que ofrecemos si te matriculas en más cursos de la escuela

3ª EDICIÓN DEL PROGRAMA «MORFOPSICOLOGÍA Y ENEAGRAMA»

Del 21 de Febrero al 11 de Julio 2023

990 €

El valor del programa
«Morfopsicología & Eneagrama»
es de 990€

Puedes pagarlo de 3 maneras:

1. **Transferencia bancaria:** haz un pago de 990€ antes del curso.
2. **Tarjeta de crédito:** fracciona el pago de 990€ en el número de cuotas que tú quieras.
3. **Tarjeta de débito:** fracciona los pagos en 5 cuotas mensuales de 210€ (son 1.050€ en total).

Febrero						
Lun	Mar	Mié	Jue	Vie	Sáb	Dom
		1	2	3	4	5
6	7	8	9	10	11	12
13	14	15	16	17	18	19
20	21	22	23	24	25	26
27	28					

Marzo						
Lun	Mar	Mié	Jue	Vie	Sáb	Dom
		1	2	3	4	5
6	7	8	9	10	11	12
13	14	15	16	17	18	19
20	21	22	23	24	25	26
27	28	29	30	31		

Abril						
Lun	Mar	Mié	Jue	Vie	Sáb	Dom
					1	2
3	4	5	6	7	8	9
10	11	12	13	14	15	16
17	18	19	20	21	22	23
24	25	26	27	28	29	30

Mayo						
Lun	Mar	Mié	Jue	Vie	Sáb	Dom
1	2	3	4	5	6	7
8	9	10	11	12	13	14
15	16	17	18	19	20	21
22	23	24	25	26	27	28
29	30	31				

Junio						
Lun	Mar	Mié	Jue	Vie	Sáb	Dom
			1	2	3	4
5	6	7	8	9	10	11
12	13	14	15	16	17	18
19	20	21	22	23	24	25
26	27	28	29	30		

Julio						
Lun	Mar	Mié	Jue	Vie	Sáb	Dom
					1	2
3	4	5	6	7	8	9
10	11	12	13	14	15	16
17	18	19	20	21	22	23
24	25	26	27	28	29	30
31						

En **amarillo**: las clases en directo – todos los **martes** de 20-22h (hora española)
En **verde**: la sesión de presentación del curso y la sesión de cierre y despedida
En **rojo**: las sesiones de prácticas de análisis faciales

PROCESO DE INSCRIPCIÓN

Pasos para hacer la matrícula y la reserva de plaza:

PASO 1º

Para **hacer la matrícula** en el curso rellena **el formulario de inscripción** con tus datos (lo enviamos por email).

PASO 2º

Para **reservar tu plaza** haz el pago del curso en la modalidad que tú quieras.

Tienes 3 modalidades de pago



PASO 3º

Envía el **comprobante de pago** a María Gómez escuela@autognosis.com

PASO 4º

¡Te abriremos el aula virtual para que puedas iniciar el **video-curso de preparación previa**, así podrás empezar tu formación ya mismo!

LAS 3 MODALIDADES DE PAGO:

Puedes realizar el pago del curso de 3 maneras:

1. **Transferencia bancaria**: haz un pago de 990€ antes del curso.

BANCO: **BBVA** Oficina: **0911**

IBAN: **ES70 0182 0911 3202 0173 1108**

SWIFT/BIC: **BBVAESMMXXX**

Oficina: **C /Islas Bermudas 1, 28034 Madrid**

Destinatario: **AUTOGNOSIS SLP**

Concepto: **Nombre del curso + tu nombre**

2. **Tarjeta de crédito**: fracciona el pago de 990€ en el número de cuotas que tú quieras: 3, 6, 9, 12.

3. **Tarjeta de débito**: fracciona los pagos en 5 cuotas mensuales de 210€ (son 1.050€ en total).

BONIFICACIONES A LA FORMACIÓN

Infórmate de las ayudas europeas a la formación a través de tu empresa

SOLICITA UNA AYUDA ECONÓMICA

Nuestros cursos, seminarios intensivos y programas docentes pueden acogerse a las subvenciones públicas a la formación de los trabajadores; y ser bonificados total o parcialmente gracias a los fondos sociales europeos para la formación profesional gestionados por FUNDAE, la Fundación Estatal para la formación en el empleo.

Si trabajas en una empresa, pídenos información para solicitarnos ayuda para tramitar estas ayudas y así matricularte gratuitamente a nuestras formaciones de eneagrama.



UNIÓN EUROPEA
Fondo Social Europeo



Fundación Estatal
PARA LA FORMACIÓN EN EL EMPLEO



TESTIMONIOS DE NUESTROS CURSOS

Puedes ver los vídeos donde nuestros alumnos cuentan su experiencia realizando nuestro programa «Especialista en Morfopsicología y Eneagrama»



[Haz clic aquí para ver los vídeos](#)

¡CONTÁCTANOS!

Para más información, escríbenos o llama por whatsapp a nuestra compañera María Gómez

Tel / Whatsapp: **+34 623 148 391**

Email: escuela@autognosis.com

Webs: <http://www.AutoGnosis.com>
<http://www.AlbertoChavarino.com>

AUTOGNOSIS[®]
ESCUELA DE AUTOCONOCIMIENTO

Dirección de las sedes de AutoGnosis SLP:

- Avda. Menéndez Pelayo 21, Madrid, España.
- Viale Giovanni Nicotera 29, Roma, Italia.



María Gómez

Responsable de
Administración y
Project Manager

Eneatipo 1 🖐️

AUTOGNOSIS[®]